

- **Αλεξάνδρου Ε.**, Παιδιατρικός Εργοθεραπευτής, SI Adv, P.Ed.
- **Αναγνωστόπουλος Δ.**, Επίκουρος Καθηγητής Παιδοψυχιατρικής, Α΄ Ψυχιατρικής Κλινικής Παν/μίου Αθηνών
- **Ανδρούτσος Χ.**, Παιδοψυχίατρος, Επιμελητής Β΄ Ψυχιατρικής Παιδιών και Εφήβων, Σισμανόγλειο Γ.Ν.Α
- **Βάγια Χ.**, Καθηγήτρια Κοινωνικής Εργασίας Πανεπιστημίου Λευκωσίας
- **Βαζαίου Α.**, Παιδίατρος, Αναπληρώτρια Δ/ντρια Α΄ Παιδιατρικής Κλινικής, Υπεύθυνη Διαβητολογικού Κέντρου, ΓΝΠ «Π.&Α.Κυριακού»
- **Βελεντζά Λ.**, Ψυχολόγος, Υπεύθυνη Κέντρου Τραυματοθεραπείας
- **Γιαννοπούλου Ι.**, Παιδοψυχίατρος, Αναπληρώτρια Διευθύντρια ΚΨΥ Περιστερίου ΨΝΑ, Β΄ Ψυχιατρική Κλινική ΕΚΠΑ «Αττικών»
- **Γκιμπιρίτη Μ.**, Παιδοψυχίατρος, ΚΕΔΔΥ Νέας Ιωνίας
- **Γονιδάκης Μ.**, Ψυχίατρος, Καθ. Ψυχιατρικής Πανεπιστημίου Αθηνών, Αιγινήτειο Νοσοκομείο
- **Καλομοίρης Γ.**, Λογοπεδικός, MCSLT-LCST, Πρόεδρος του Δ.Σ. του Πανελληνίου Συλλόγου Λογοπεδικών
- **Καραγιάννη Σ.**, Παιδοψυχίατρος, Διευθύντρια ΕΣΥ Β΄ Παιδοψυχιατρικής Κλινικής ΓΝ Παίδων «Π & Α Κυριακού»
- **Καραμολέγκου Κ.**, Παιδίατρος, Αναπληρώτρια Δ/ντρια ΕΣΥ, Α΄ Παιδιατρικής Κλινικής του Πανεπιστημίου Αθηνών ΓΝ «Α. Σοφία»
- **Καραντάνος Γ.**, Παιδοψυχίατρος, Δρ. Πανεπιστημίου Αθηνών
- **Κατσάνη Γ.**, Ψυχοπαιδαγωγός
- **Κουμούλα Α.**, Παιδοψυχίατρος, Δ/ντρια Ε.Σ.Υ. Ψυχιατρικής Παιδιών και Εφήβων, Σισμανόγλειο Γ.Ν.Α, Γραμματέας Ε.Ψ.Υ.Π.Ε
- **Λασκαρίδου Κ.**, Ψυχολόγος, Ειδική Παιδαγωγός, Διεπιστημονικό Κέντρο «ΠΑΙΔ-Υ», Παν/μιο Αθηνών
- **Λιάππας Ι.** Καθηγητής Α΄ Ψυχιατρικής Κλινικής Παν/μίου Αθηνών
- **Μαργιπλής Δ.**, Παιδοψυχίατρος, Επιμ/τής Β΄ ΕΣΥ, Επιστημονικός Υπεύθυνος Ιατρείου Οικογένειας ΚΨΥ Περιστερίου ΨΝΑ
- **Μανωλόπουλος Σ.**, Ψυχίατρος, Παιδοψυχίατρος, Μέλος της Διεθνούς και της Ελληνικής Ψυχαναλυτικής Εταιρείας.
- **Μπάρλου Ε.**, Παιδοψυχίατρος, Διεπιστημονικό Κέντρο «ΠΑΙΔ-Υ», Παν/μιο Αθηνών
- **Παναγιωτοπούλου Ε.**, Κλινική Ψυχολόγος, Νευροψυχολόγος, Β΄ Παιδοψυχιατρικής Κλινικής ΓΝ Παίδων «Π & Α Κυριακού»
- **Παπαδάτος Ι.**, Παιδίατρος, Διευθυντής ΜΕΘ, Νοσοκομείο Παίδων «Π & Α Κυριακού»
- **Παπαδάτου Δ.**, Καθ. Κλινικής Ψυχολογίας, Τμήμα Νοσηλευτικής, Πανεπιστημίου Αθηνών.
- **Παπακωνσταντίνου Ι.**, Παιδοψυχίατρος, Υπεύθυνος Διαγνωστικής και Θεραπευτικής μονάδας για το παιδί «Σπύρος Δοξιάδης».
- **Ρούσσου Α.**, Επιστημονική Υπεύθυνη Κέντρου «ΠΑΙΔ-Υ», Παν/μιο Αθηνών, Πρόεδρος Ε.Ψ.Υ.Π.Ε
- **Σιατούνη Α.**, Νευρολόγος
- **Τσιρώνη Β.**, Παιδοψυχίατρος, Επιμελήτρια Α΄ Ε.Σ.Υ. Ψυχιατρικής Παιδιών και Εφήβων, Σισμανόγλειο Γ.Ν.Α
- **Φρανσής Κ.**, Παιδοψυχίατρος, Β΄ Ψυχιατρική Κλινική Πανεπιστημίου Αθηνών, Αττικό Νοσοκομείο
- **Χάλαρη Μ.**, Εργοθεραπεύτρια, S.I.



του Πανεπιστημίου Αθηνών
σε συνεργασία με την

Ε.Ψ.Υ.Π.Ε

διοργανώνουν
ΜΟΝΟΕΤΕΣ ΣΕΜΙΝΑΡΙΟ

ΨΥΧ ΠΑΘΟΛΟΓΙΑ
στην
Παιδική & Εφηβική
Ηλικία

για επαγγελματίες υγείας
ψυχικής υγείας &
εκπαιδευτικούς

ΧΩΡΟΣ ΔΙΕΞΑΓΩΓΗΣ
Αμφιθέατρο Κέντρου «Θώραξ»
Πλουτάρχου 3, Κολωνάκι, 2ος όροφος

Πληροφορίες

Αφροδίτη Μπεκιάρη
Τηλ. 210 7212732, 6939 335019
email: venere50@gmail.com

Διάρκεια Σεμιναρίου

Έναρξη
Πέμπτη 15 Οκτωβρίου 2009
Πέμπτη 10 Ιουνίου 2010
(ανά 15νθήμερο)

Κόστος Συμμετοχής

Το ποσό συμμετοχής είναι 800 Ευρώ

Καταβάλλεται στο λογαριασμό
της Τράπεζας Eurobank αριθμός

0026 0254 95 0100289098

και η απόδειξη αποστέλεται με φαξ στο 210 7220508

Σκεπτικό του Σεμιναρίου

Η σημαντική πρόοδος στις επιστήμες συμπεριφοράς παιδιών και εφήβων, έχει αναπόφευκτα επιφέρει κατακερματισμό στην κατανόηση και αντιμετώπιση του **όλου** του παιδιού. Αντικείμενο των διαφόρων ειδικοτήτων αποτελούν ειδικές δυσκολίες, στις οποίες η εξειδίκευση επιτρέπει μελέτη σε βάθος και ειδικές παρεμβάσεις. Το ειδικό όμως εντάσσεται σε ένα **όλον**.

Στόχος του σεμιναρίου είναι η κατάκτηση δεξιοτήτων από επαγγελματίες υγείας, ψυχικής υγείας και εκπαιδευτικούς για την αναγνώριση ψυχοπαθολογικών συμπτωμάτων στην νεαρή ηλικία, κατά την οποία συντελείται η ανάπτυξη και η εξέλιξη του ανθρώπου, μέσα στο συγκεκριμένο περιβάλλον της ζωής του.

Το σεμινάριο αυτό τείνει σε μία σύνθεση, στο πλαίσιο της κλινικής πρακτικής της Ψυχικής Υγείας παιδιών και εφήβων, μέσω της Διεπιστημονικής Ομάδας.

Διάρθρωση

Το σεμινάριο έχει σαν κεντρικό άξονα εκείνο το πρόβλημα της συμπεριφοράς του παιδιού, που αποτελεί την αφορμή-αιτία για παρέμβαση από επαγγελματίες της ψυχικής υγείας, της υγείας (παιδιάτρους) και εκπαιδευτικούς.

Η μελέτη του προβλήματος και της υποκείμενης ψυχοπαθολογίας ακολουθεί τα παρακάτω βήματα:

- Παρουσίαση του περιστατικού
- Παρουσίαση του σκεπτικού του κλινικού
- Προσωπική διάγνωση, διαφοροδιάγνωση, συνοσηρότητα
- Παρουσίαση εργαλείων για την ανίχνευση ή την διάγνωση της διαταραχής, π.χ. Σύστημα Achenbach
- Παραπομπή σε άλλα μέλη της διεπιστημονικής ομάδας για ειδικές δοκιμασίες π.χ. WISC
- Τελική διάγνωση-αναφορά στα διαγνωστικά συστήματα
- Παρουσίαση βιβλιογραφικών δεδομένων για τη διαταραχή, η οποία έχει διαγνωσθεί
- Θεραπευτικός σχεδιασμός και παρουσίαση των θεραπευτικών μεθόδων, οι οποίες ενδείκνυνται για τη διαταραχή
- Ενημέρωση γονιών παιδιού και θεραπευτικό συμβόλαιο
- Συνεργασία με σχολείο ή άλλους ειδικούς
- Παρακολούθηση μέσω της Διεπιστημονικής Ομάδας της θεραπείας και της εξέλιξης του παιδιού

Εισαγωγή

Η ΣΗΜΑΣΙΑ ΤΗΣ ΔΙΕΠΙΣΤΗΜΟΝΙΚΗΣ ΟΜΑΔΑΣ

Τα μέλη της διεπιστημονικής ομάδας και ο ρόλος τους

Παιδοψυχίατρος

Ψυχολόγος

Παιδαγωγός

Λογοθεραπευτής

Εργοθεραπευτής

Η Φυσιολογική Ανάπτυξη του Παιδιού

Αξιολόγηση του παιδιού για την ανάπτυξη των αναπτυξιακών δεξιοτήτων, των κοινωνικών δεξιοτήτων και των οικογενειακών σχέσεων

A. Βρεφική Ηλικία

B. Προσχολική Ηλικία

Γ. Σχολική Ηλικία

Δ. Εφηβική Ηλικία

Αξιολόγηση Παιδιών και Εφήβων

A. Συνέντευξη Γονέων

B. Συνέντευξη με την Οικογένεια

Γ. Συνέντευξη με το Παιδί, SCICA

Δ. Επικοινωνία με Εκπαιδευτικούς - Παρατήρηση στον Σχολείο

E. Ενημέρωση Γονέων & Παιδιού - Θεραπευτικό Συμβόλαιο

ΠΡΟΒΛΗΜΑΤΑ ΣΤΗΝ ΟΙΚΟΓΕΝΕΙΑ

A. Διαζύγιο • B. Μονογονική Οικογένεια-Επόμενοι Γάμοι • Γ. Πένθος

ΚΑΚΟΠΟΙΗΣΗ-ΠΑΡΑΜΕΛΗΣΗ

A. Στην Οικογένεια

B. Στο Σχολείο

Γ. Στην Κοινωνία

Θέματα Ψυχοπαθολογίας της Παιδικής και της Εφηβικής Ηλικίας

Διάχυτες Αναπτυξιακές Διαταραχές

Διαταραχή Ελλειμματικής Προσοχής - Υπερκινητικότητας - Παρορμητικότητας

Εναντιωματική Διαταραχή

Διαταραχή Διαγωγής

Διαταραχές της Διάθεσης

Διαταραχές Άγχους

Μετατραυματική Διαταραχή ΣΤΡΕΣ

Σχολική Άρνηση

Διαταραχές Μυοσπασμάτων (ΤΙΚ)

Σχιζοφρένεια

Διαταραχές Διατροφής

Διαταραχές Ύπνου

Ενούρηση και Εγκόπριση

Ειδικές Αναπτυξιακές Διαταραχές:

1. Μαθησιακά Προβλήματα

2. Διαταραχές Λόγου

3. Διαταραχές Έργου

Διαταραχή Ταυτότητας Φύλου

Εξαρτήσεις

Οργανικές Νόσοι

1. Μονάδα Εντατικής Θεραπείας

2. Διαβήτης

3. Νευρολογικά Προβλήματα

4. Κακοήθειες

ΘΕΣΜΟΙ ΠΡΟΣΤΑΣΙΑΣ

A. Κοινωνικές Υπηρεσίες

B. Εισαγγελία Ανηλίκων

Γ. Ο Συνήγορος του Παιδιού

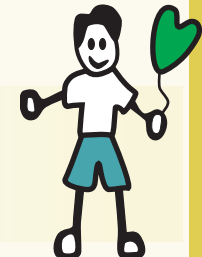

Θέματα Βιοηθικής • Τεχνητή Γονιμοποίηση • Θέματα Προτεινόμενα από την Ομάδα